CARNET DE CANTON
Saint-Jean-de-la-Ruelle

Loiret votre Département

N° 12 ÉTÉ 2022

© Ville d'Ingré

Laurine Jalibert : des rêves paralympiques plein la tête !

Agent du Département, Laurine Jalibert, hémiplégique de naissance, a un rêve en tête : participer aux Jeux paralympiques de Paris 2024. Pour l'accompagner et l'encourager à atteindre son objectif, notre cavalière a besoin de soutien financier : la Ville d'Ingré lui a ainsi remis un premier chèque de 1 000 € pour l'année 2022. Dans le cadre de ce soutien, Laurine Jalibert interviendra dans les écoles et les accueils de loisirs pour partager sa passion du cheval et démontrer que le handicap n'empêche pas d'avoir des rêves et de les réaliser !

AGENDA

17 et 18 juin
Festival Le Grand Unisson
SAINT-JEAN-DE-LA-RUELLE
Stade de l'Iresda
Premier festival de musiques actuelles de la métropole, organisé en plein air et entièrement gratuit, le Grand Unisson fait son retour après deux ans d'absence ! Animé pendant deux jours par de nombreux artistes, le Grand U s'articulera autour de trois pôles : la scène principale ; la scène de découvertes et le village.

1er et 2 juillet
Balade en Musique
LA-CHAPELLE-SAINT-MESMIN
Bords de Loire
Comme chaque année, le festival fera la part belle aux artistes locaux mais aussi à des artistes de renommée internationale, avec une programmation riche et éclectique.

PRATIQUE Vos conseillers départementaux

Christophe Chaillou et Hélène Lorme

LES JOINDRE : 02 38 77 96 30
Contacter le collaborateur des élus à **groupe@ser45.fr**

UN RENDEZ-VOUS ?
Prendre rendez-vous en écrivant à l'adresse mail des élus ou contacter leur collaborateur à **groupe@ser45.fr**

LEUR ÉCRIRE
Département du Loiret
45945 Orléans

Saint-Jean-de-la-Ruelle
N° 12 ÉTÉ 2022

© Ville de Saint-Jean-de-la-Ruelle

Des athlètes paralympiques à Max-Jacob

Le 27 janvier, des élèves du collège Max-Jacob ont eu le plaisir d'échanger avec des judokas paralympiques qui préparent leur qualification pour les Jeux de Paris 2024. Raphaël Ourednik, Youssef El Hirech et Prescillia Leze ont insisté sur ce que le sport apportait dans leur vie, le sens de l'effort et la lutte contre l'intolérance.

Les collégiens de La Chapelle-Saint-Mesmin solidaires avec le peuple ukrainien

Les trois villes du canton se sont mobilisées pour soutenir le peuple ukrainien, en organisant des collectes de dons. Les élèves du collège Louis-Pasteur de La Chapelle Saint-Mesmin ont participé à l'élan de générosité en organisant également une collecte. Plus de 30 cartons de produits d'hygiène et de soin, de peluches, de jouets, de couvertures… ont été récoltés et confiés à la Protection civile.

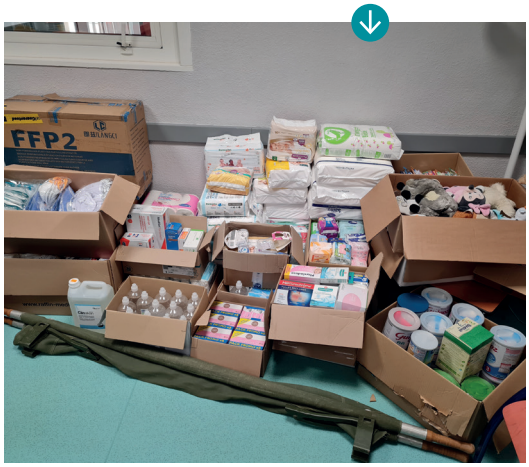

Un nouveau boulodrome à Saint-Jean-de-la-Ruelle

Depuis le début de l'année, les boulistes de Saint-Jean-de-la-Ruelle ont le plaisir de jouer dans un boulodrome flambant neuf. Après plusieurs mois de travaux, le boulodrome des Dix arpents a réouvert fin 2021. Désormais entièrement couvert par un bâtiment de 982 m², le boulodrome, organisé de plain-pied, se divise en deux parties distinctes : une partie est en structure métallique (accès de circulation, buvette, huit terrains, salle de 21 m² en étage) et une partie ouest en structure charpente bois (allée de circulation, dix terrains). Les travaux de mise en accessibilité comprennent des aménagements intérieurs et la construction d'un nouveau bâtiment de 38 m² pour accueillir la nouvelle entrée et les sanitaires. Le Département a financé les opérations à hauteur de 100 000 euros.

© Ville de Saint-Jean-de-la-Ruelle